



靜宜大學
PROVIDENCE UNIVERSITY



Summer School

2016夏日大學暑期活動

學生暑期研修專班 & 教師暑期培訓專班



大學

Email: pusummer@pu.edu.tw QQ: 2758391674

+886-4-2632-8001 .11585

<http://summer.pu.edu.tw/>

TEL: 04-24733326

TEL: 04-24733326

1

2
3
4

5

7
8

9

10

目錄

11

11

12 1
13 2
14 3

<http://summer.pu.edu.tw/>

60 Sisters of Providence
1920
1937
1956

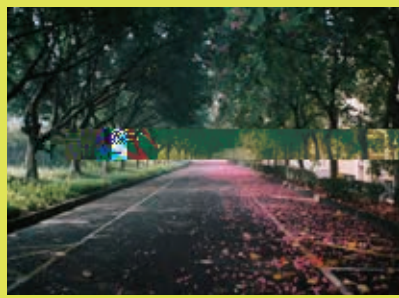

Holistic Formation and the Search for Truth

a

CUDA

11
ISEP





2 14

| | () | 09:00 - 12:00 | 13:30 - 16:30 | 18:00 - 20:00 |
|----|-----|---------------|---------------|---------------|
| 1 | | () | | |
| 2 | | + | () () | |
| 3 | | | | |
| 4 | | | | |
| 5 | | | | |
| 6 | | | () | () |
| 7 | | () | | () |
| 8 | | () | | () |
| 9 | | | | |
| 10 | | | | |
| 11 | | | | |
| 12 | | () | | |
| 12 | | 101 () | (/) | |
| 13 | | 1914 | () | () |
| 13 | | | (/) | |
| 14 | | () | | |

IELTS
17

1,200

| | () | 09:00 - 12:00 | 13:30 - 16:00 | 18:00 - 20:00 |
|----|-----|---------------|---------------|---------------|
| 1 | | () | | |
| 2 | | + | () () | |
| 3 | | /IELTS | () | |
| 4 | | - | IELTS | |
| 5 | | - | IELTS | |
| 6 | | - | IELTS | |
| 7 | | () | | () |
| 8 | | () | | () |
| 9 | | - | IELTS | |
| 10 | | - | IELTS | |
| 11 | | - | IELTS | |
| 12 | | - | IELTS | |
| 13 | | - | | |
| 14 | | IELTS () | | |
| 15 | | () | | |
| 15 | | 101 () | (/) | |
| 16 | | 1914 | () | () |
| 16 | | | (/) | |
| 17 | | () | | |

| | | |
|------|--------|--------|
| 2016 | 7 | 8 |
| | 2 | 14 () |
| | 13,000 | |
| | + | (P.) |
| | 20 | |



2

✓
✓
✓
✓

X
X
X

()

(BRT)



7 17 -7 30



7 31 -8 13



8 14 -8 27

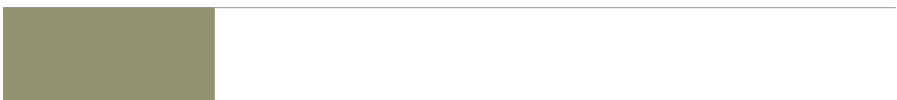

| | 2 | 14 | |
|----|-----|---------------|---------------|
| | () | 09:00 - 12:00 | 13:30 - 16:30 |
| 1 | | () | () |
| 2 | | | |
| 3 | | | |
| 4 | | | |
| 5 | | | |
| 6 | | | |
| 7 | | () | () |
| 8 | | - () | |
| 9 | | - | |
| 10 | | | - |
| 11 | | - () | |
| 12 | | | |
| 13 | | | 101 () |
| 14 | | | () |



1. E-mail
(E-mail: pusummer@pu.edu.tw)
- 2.
3.
(<http://summer.pu.edu.tw/index.php/sign>)

1. (word -1 P.12)
2. / (JPG)
3. (JPG)
4. ((word -2 P.13)

1. (-3 P.14)
2. 2016 4 25 5 31

E-mail: pusummer@pu.edu.tw QQ: 2758391674
+886-4-2632-8001 :11585
<http://summer.pu.edu.tw/>

| | | | | | | |
|----------|--|------------|----|----|---|--|
| | | | | / | / | |
| 1 () | | 1995.01.20 | XX | XX | / | |
| 2 | | | | | | |
| 3 | | | | | | |
| 4 | | | | | | |
| 5 | | | | | | |

第一銀行 First Bank 一銀国际代收平台 大专院校合作首选

支付宝缴交学费流程演示

- 01 学生登入第e学杂费入口网页**
<https://eschool.firstbank.com.tw>
- 02 选择「支付宝缴费/陆生专用」支付**
- 03 系统将自动跳转至支付宝平台, 请登入支付宝会员**
- 04 输入完整信息后, 勾选同意事项, 点击「确认付款」按钮**
- 05**
- 06**
- 06-1 支付成功页面打印通路服务费收据**
- 06-2 第e学杂费入口网在线打印缴费证明单或通路服务费收据**



Summer School

